

6



Schéma B/5.2

Standardní pracovní místo. Zúžení vozovky na jeden jízdní pruh. V případě místní úpravy přednosti v jízdě dopravními značkami.

výstražné světlo typu 1 na C4a

podélná uzávěra oboustrannými směrovacími deskami odstup max. 20m

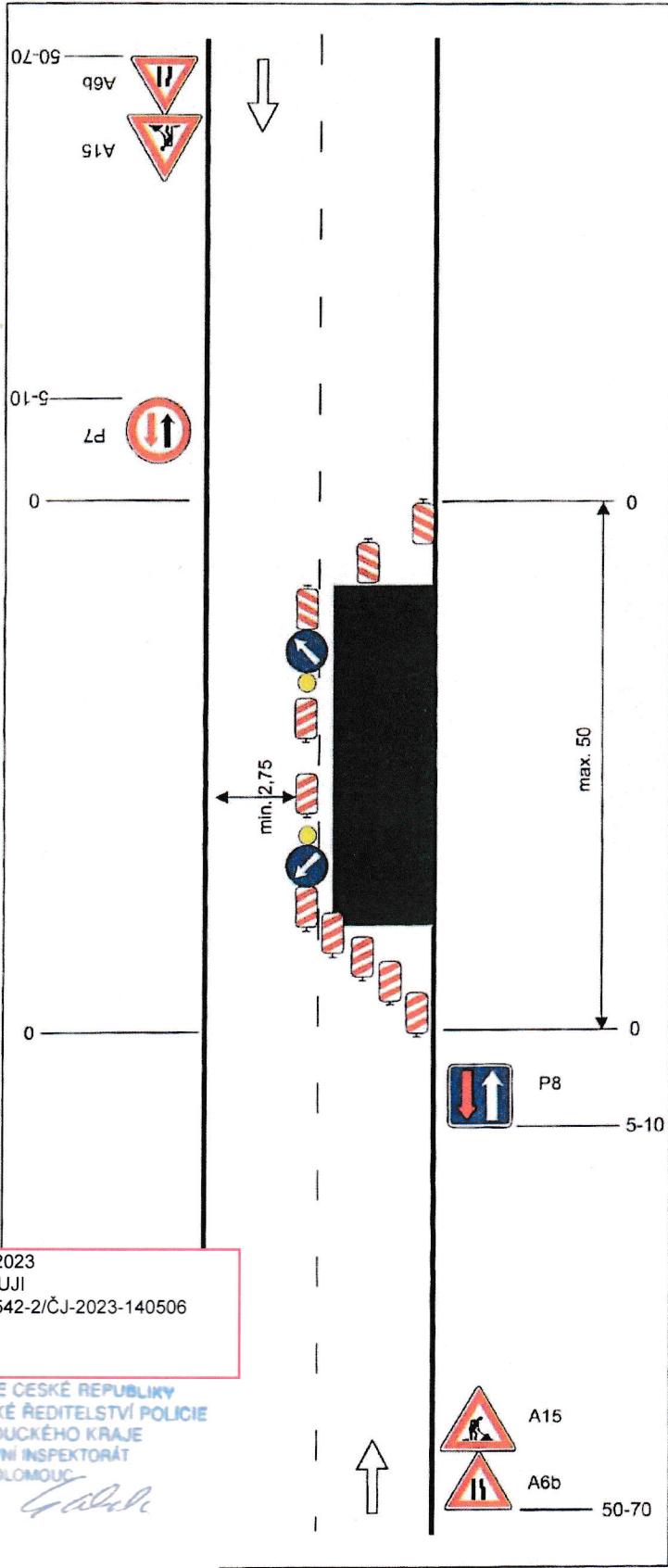
výstražné světlo typu 1 na C4b

STANOVENO
 MEST 174.039/ODSH 575/2023/609
 ZNAČKA
 15.11.2023
 DATUM
 MĚSTSKÝ ÚŘAD ŠTERNBERK
 ODBOR DOPRAVY A SILNIČNÍHO
 HOSPODÁŘSTVÍ

PODPIS 

na sil. I. třídy bude značka A15 na žlutém podkladu 

vzdálenosti v metrech

Dne 07.11.2023
 DOPORUČUJI
 KRPM-142542-2/ČJ-2023-140506

POLICIE ČESKÉ REPUBLIKY
 KRAJSKÉ ŘEDITELSTVÍ POLICIE
 OLOMOUCKÉHO KRAJE
 DOPRAVNÍ INSPEKTORÁT
 771 36 OLOMOUČ

Vypracoval: Veiser Lukáš Datum: 3.12.2021 Standardní pracovní místo. Zúžení vozovky na jeden jízdní pruh. V případě místní úpravy přednosti v jízdě dopravními značkami.	 Adresa provozovny: Pavełkova 2 Olomouč 772 00
--	---