

95



Schéma C/2

Standardní pracovní místo.
Zúžení jízdního pruhu

STANOVENO

MEST 119.039/ODFA 575/2023 kos

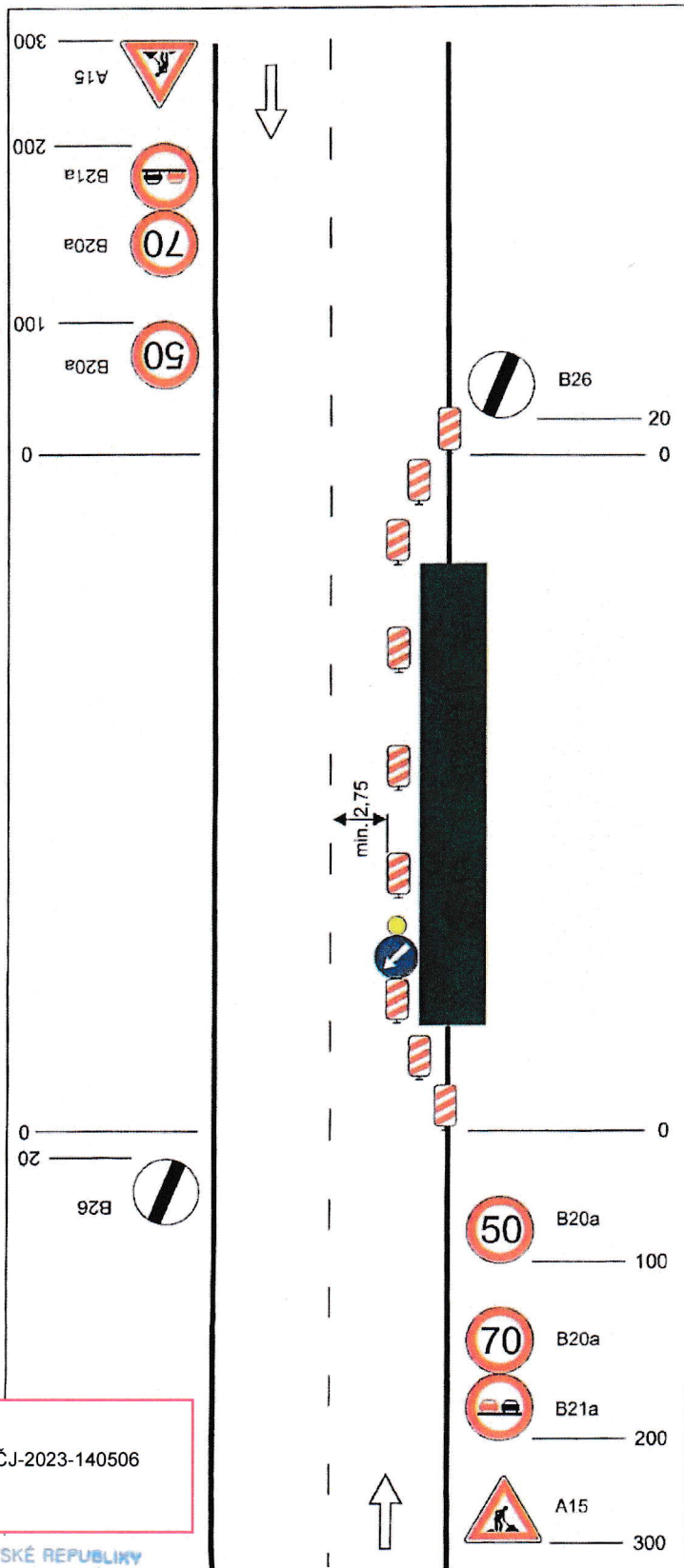
ZNAČKA

15. 11. 2023

DATUM

MĚSTSKÝ ÚŘAD ŠTERNBERK
ODBOR DOPRAVY A SILNIČNÍHO
HOSPODÁŘSTVÍ

PODPIS

podélná uzávěra oboustrannými
směrovacími deskami odstup max.
20m

výstražné světlo typu 1 na C4b

na sil. I. třídy bude značka
A15 na žlutém podkladu



vzdálenosti v metrech

Dne 07.11.2023
DOPORUČUJI
KRPM-142542-2/ČJ-2023-140506

POLICIE ČESKÉ REPUBLIKY
KRAJSKÉ ŘEDITELSTVÍ POLICIE
OLOMOUCKÉHO KRAJE
DOPRAVNÍ INSPEKTORÁT
771 36 OLOMOUČ

Vypracoval: Veiser Lukáš Datum: 1.12.2021 Standardní pracovní místo. Zúžení jízdního pruhu	 Adresa provozovny: Pavełkova 2 Olomouč 772 00
---	--