

17

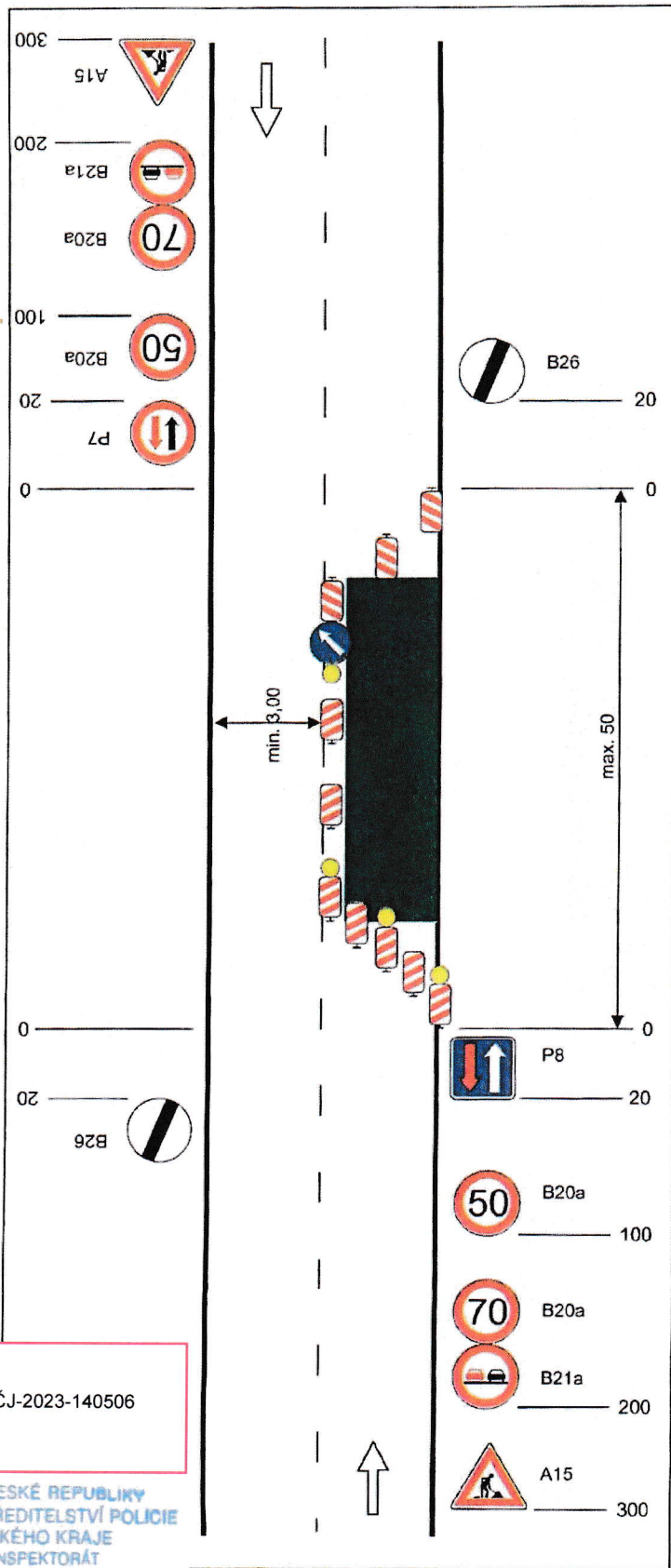

### Schéma C/4

Standardní pracovní místo. Zúžení vozovky na jeden jízdní pruh. V případě místní úpravy přednosti v jízdě dopravními značkami.

výstražné světlo typu 1 na C4a

podélná uzávěra oboustrannými směrovacími deskami odstup max. 20m

výstražné světlo typu 1 na směrovací desce

**STANOVENO**

MEST 114039/0084575/2023/015

ZNAČKA

12.11.2023

DATUM

MĚSTSKÝ ÚŘAD ŠTERNBERK  
ODBOR DOPRAVY A SILNIČNÍHO  
HOSPODÁŘSTVÍ

PODPIS

na sil. I. třídy bude značka A15 na žlutém podkladu



vzdálenosti v metrech

Dne 07.11.2023  
DOPORUČUJI  
KRPM-142542-2/ČJ-2023-140506

POLICIE ČESKÉ REPUBLIKY  
KRAJSKÉ ŘEDITELSTVÍ POLICIE  
OLOMOUCKÉHO KRAJE  
DOPRAVNÍ INSPEKTORÁT  
771 36 OLOMOUC

Vypracoval: Veiser Lukáš  
Datum: 1.12.2021  
Standardní pracovní místo.  
Zúžení vozovky na jeden jízdní pruh. V případě místní úpravy přednosti v jízdě dopravními značkami.

**SVĚBODA**

Adresa provozovny: Pavlovka 2  
Olomouc 772 00