

9



Schéma B/8

Standardní pracovní místo.
Zúžení vozovky z obou stran.
Úprava přednosti dopravními značkami

výstražné světlo typu 1 na C4a

podélná uzávěra oboustrannými
směrovacími deskami odstup max.
10m

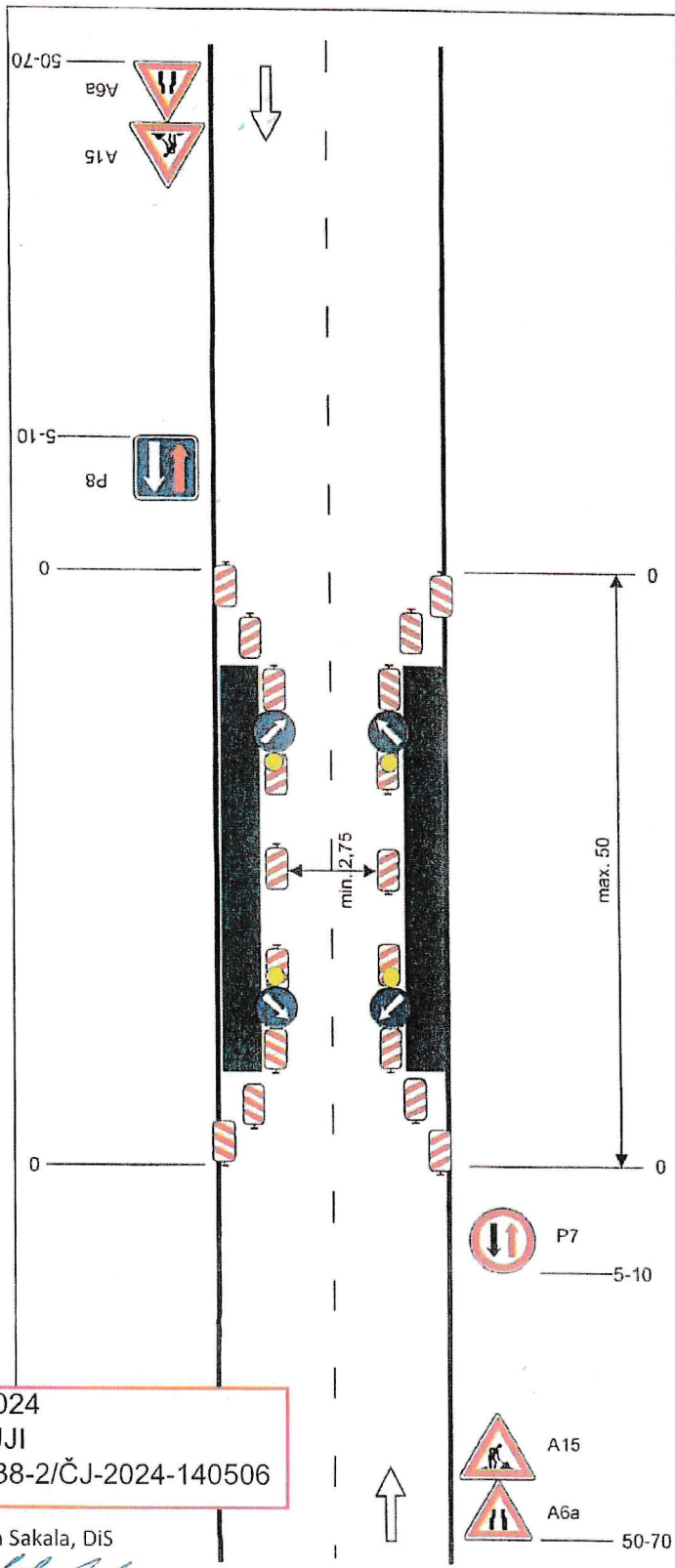
výstražné světlo typu 1 na C4b

STANOVENO
 MEST. 20893/OPR. 385/2024-25
 ZNAČKA
 4. 9. 2024
 DATUM

MĚSTSKÝ ÚŘAD ŠTERNBERK
 ODBOR DOPRAVY A SILNIČNÍHO
 HOSPODÁŘSTVÍ

PODPIS *[Signature]*

na sil. I. třídy bude značka
A15 na žlutém podkladu



vzdálenosti v metrech

Dne 27.08.2024
 DOPORUČUJI
 KRPM-118238-2/ČJ-2024-140506

Bc. Milan Sakala, DiS
[Signature]
 POLICIE ČESKÉ REPUBLIKY
 KRAJSKÉ ŘEDITELSTVÍ POLICIE
 OLOMOUCKÉHO KRAJE
 DOPRAVNÍ INSPEKTORÁT
 771 36 OLOMOUČ

Vypracoval: Velsar Lukáš
 Datum: 3.12.2021
 Standardní pracovní místo.
 Zúžení vozovky z obou stran.
 Úprava přednosti dopravními
 značkami

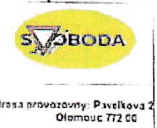

Adresa provozovny: Pávekova 2
 Olomouc 772 00