

PODPIS

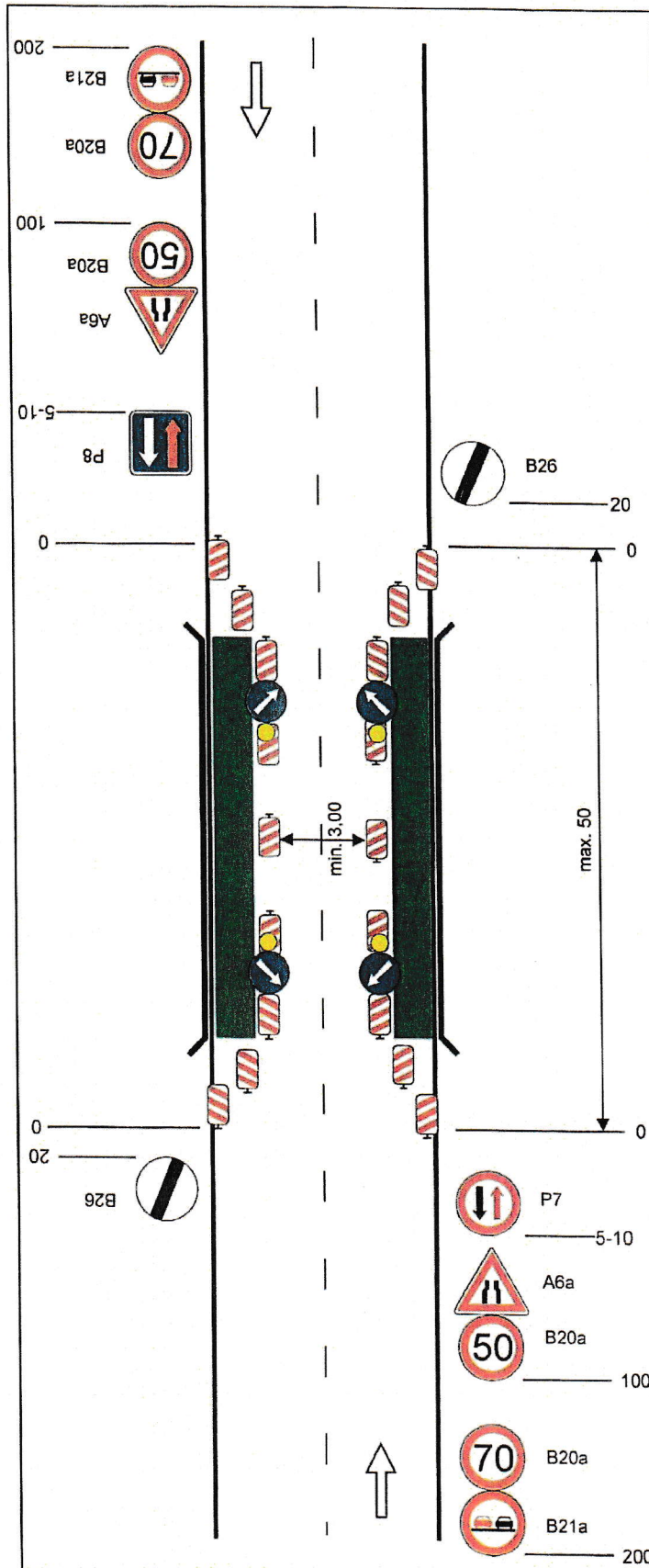

### Havarijní stav mostu

Zúžení vozovky na jeden jízdní pruh.

výstražné světlo typu 1 na C4a

podélná uzávěra oboustrannými směrovacími deskami odstup max. 20m

výstražné světlo typu 1 na směrovací desce

Dne 8.12.2021

DOPORUČUJI

KRPM-133240-1/ČJ-2021-140506

POLICIE ČESKÉ REPUBLIKY  
 KRAJSKÉ ŘEDITELSTVÍ POLICIE  
 OLOMOUCKÉHO KRAJE  
 DOPRAVNÍ INSPEKTORÁT

vzdálenosti v metrech

Vypracoval: Veiser Lukáš Datum: 6.12.2021 Zúžení vozovky na jeden jízdní pruh.	 Adresa provozovny: Pavełkova 2 Olomouc 772 00
--	---