

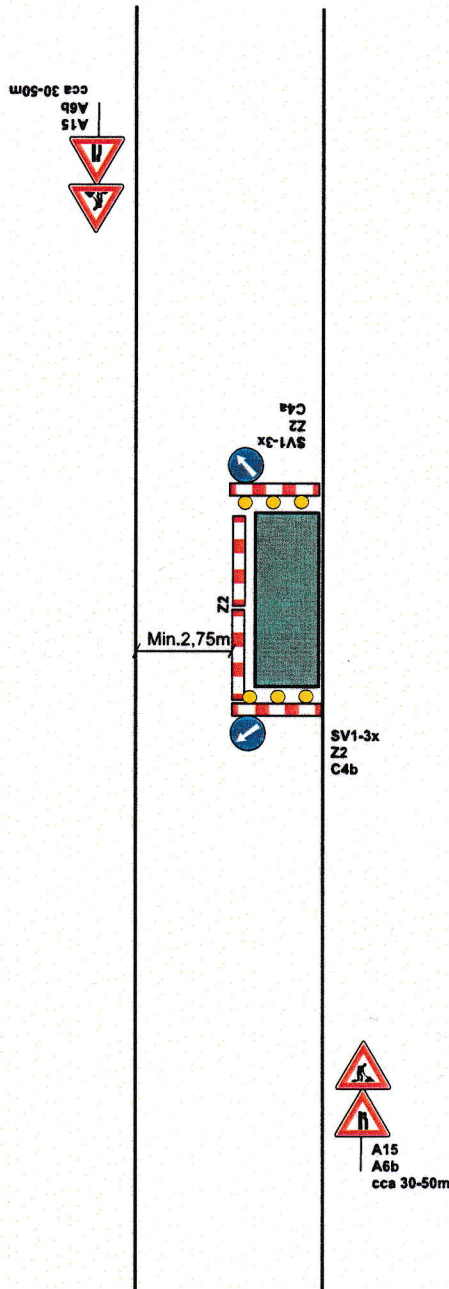

5

Částečná uzavírka více jak 30m za křižovatkou



Frekventovaná MK s větším provozem

Světla osadit za snížené viditelnosti

Krátkodobé uzavírky /hodiny/
Ize nahradit Z4 a Z2 kužely 

Zábor nebude delší jak 50m

STANOVENO

MĚST 4089/ODS/18/2023/6 es

ZNÁČKA

12.1.2023

DATUM

MĚSTSKÝ ÚŘAD ŠTERNBERK
ODBOR DOPRAVY A SILNIČNÍHO
HOSPODÁŘSTVÍ

PODPIS

Dne 11.01.2023
DOPORUČUJI
KRPM-5828-2/ČJ-2023-140506

POLICIE ČESKÉ REPUBLIKY
KRAJSKÉ ŘEDITELSTVÍ POLICIE
OLOMOUCKÉHO KRAJE
DOPRAVNÍ INSPEKTORÁT
771 36 OLOMOUČ

<p>Vypracoval: Veiser Lukáš Datum: 6.1.2023</p>	
<p>Dopravní řešení: Podélná uzavírka s větší frekvencí provozu</p>	
<p>Adresa provozovny: Pavelkova 222/2 779 00 Eystrovaný</p>	